Art. 7 de la Ley Orgánica de Transparencia y Acceso a la Información Pública - LOTAIP
Literal a1) Estructura orgánica funcional

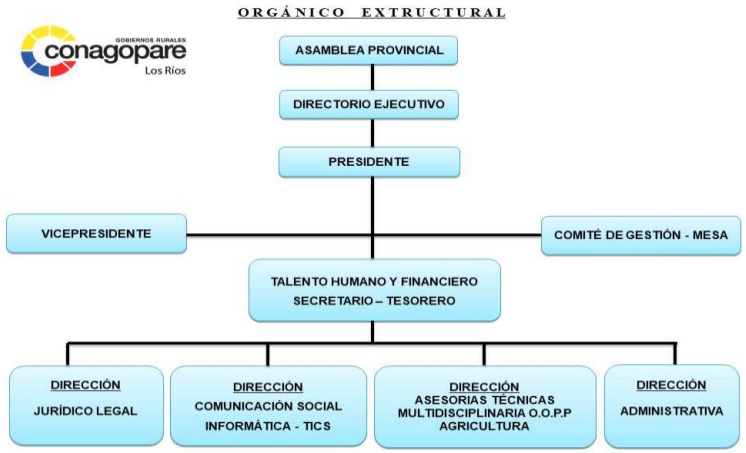

LINK PARA DESCARGAR EL ESTATUTO ORGÁNICO / ESTATUTO POR PROCESOS	http://www.conagoparelosrios.gob.ec/media/lotaip_archivos/Corte_Constitucional_del_Ecuador - Estatutos_CONAGOPARE_NOd1fsL.pdf
FECHA ACTUALIZACIÓN DE LA INFORMACIÓN:	31/12/2020
PERIODICIDAD DE ACTUALIZACIÓN DE LA INFORMACIÓN:	MENSUAL
UNIDAD POSEEDORA DE LA INFORMACION - LITERAL a1):	DIRECCIÓN DE TALENTO HUMANO / DIRECCIÓN JURÍDICA
RESPONSABLE DE LA UNIDAD POSEEDORA DE LA INFORMACIÓN DEL LITERAL a1):	ING. VIVIANA VISCARRA VERA
CORREO ELECTRÓNICO DEL O LA RESPONSABLE DE LA UNIDAD POSEEDORA DE LA INFORMACIÓN:	aso.juparelr@gmail.com vivi.viscarra@conagoparelosrios.gob.ec
NÚMERO TELEFÓNICO DEL O LA RESPONSABLE DE LA UNIDAD POSEEDORA DE LA INFORMACIÓN:	052-737-390 - (NO APLICA EXTENCIÓN) por ser linea telefónica directa